

Staatstoezicht op de Mijnen  
Ministerie van Economische Zaken

> Retouradres Postbus 24037 2490 AA Den Haag

Nederlandse Aardolie Maatschappij B.V.

T.a.v. 5.1.2.e

Postbus 28000

9400 HH ASSEN

**Staatstoezicht op de Mijnen**

**Bezoekadres**

Henri Faasdreef 312  
2492 JP Den Haag

**Postadres**

Postbus 24037  
2490 AA Den Haag

T 070 379 8400

F 070 379 8455

info@sodm.nl

www.sodm.nl

**Behandeld door**

5.1.2.e

T 5.1.2.e

**Ons kenmerk**

INS-10032-20250116

Datum 16 januari 2025  
Betreft Inspectiebrief stopzetten winning Warffum

Geachte 5.1.2.e

Op donderdag 16 januari 2025 hebben inspecteurs van Staatstoezicht op de Mijnen een inspectie uitgevoerd op de locatie Warffum van de Nederlandse Aardolie Maatschappij B.V.. Deze inspectie was in het kader van het huidige winningsplan, dat eindigt op 1 januari 2025. Tijdens deze inspectie is specifiek geïnspecteerd of de gaswinning voor 1 januari 2025 is gestopt.

Op de locatie Warffum zijn twee productieputten aanwezig namelijk WRF-01 en WRF-02. De inspecteurs hebben gezien dat WRF-01 niet aangesloten is op het productieproces (fysiek gescheiden). De productieput WRF-2 is op 31 december 2024 om 14:00 uur ingesloten (zie ook bijlage grafiek 1). De inspecteurs hebben ook de afsluiters van productieput WRF-02 visueel geïnspecteerd. Hierbij is geconstateerd dat de afsluiters zijn gesloten en geblokkeerd (zie figuur 2 en 3). Tevens is geconstateerd dat de werkschakelaars van de "wellheadpanel" van productieput WRF-02 uit en geblokkeerd staan. Daarnaast is door de inspecteurs geconstateerd dat de afsluiter in de uitgaande gasleiding gesloten en geblokkeerd is. Op basis van deze inspectie wordt geconcludeerd dat de locatie Warffum sinds 31 december 2024 geen gas meer produceert.

De inspecteurs hebben tijdens deze inspectie geen overtredingen geconstateerd.

Ik verzoek u bij een eventuele schriftelijke reactie het kenmerk en de datum van deze brief te vermelden. U kunt voor meer informatie telefonisch contact opnemen met de in de brief genoemde behandelaar. Ik hoop u hiermee voldoende te hebben geïnformeerd.

Met vriendelijke groet,

Inspecteur-generaal der Mijnen,  
namens deze:

5.1.2.e

5.1.2.e

Bijlage

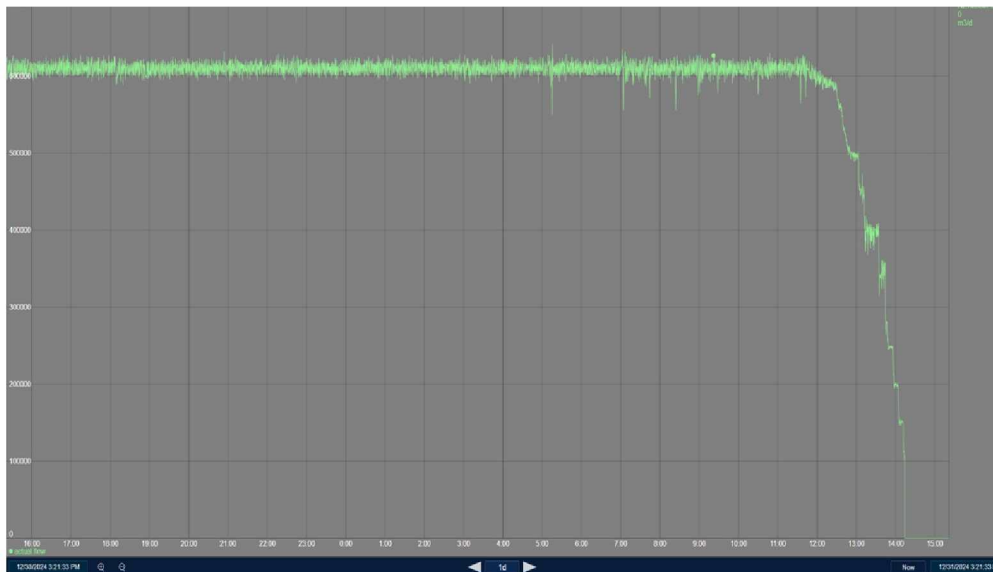

Grafiek 1: Trend uitgaande flow locatie Warffum.

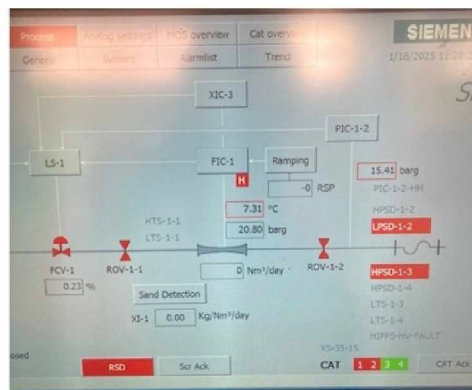
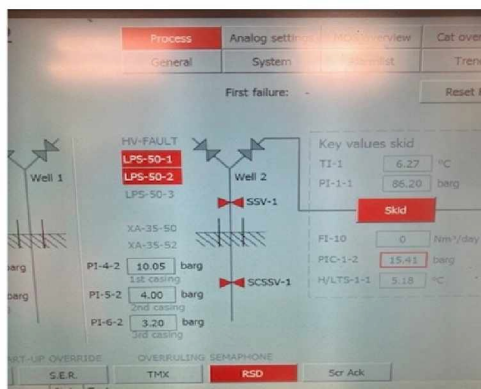

Figuur 2 en 3: Foto's afsluiters van WRF-02 (Well 2)